



**ALCALDÍA MUNICIPAL
MANÍ - CASANARE**



Modelo Integrado de Planeación y Gestión

**Monitoreo al Programa de
Transparencia y Ética Pública**

Cuatrimestre II

OFICINA ASESORA DE PLANEACIÓN

02

Monitoreo al Programa de Transparencia y Ética Pública

El presente documento tiene como objetivo **informar a la ciudadanía** sobre las acciones realizadas por la Alcaldía Municipal de Maní durante el segundo cuatrimestre de 2025, en el marco del monitoreo cuatrimestral al **Programa de Transparencia y Ética Pública –PTEP 2025**, realizado por la Oficina Asesora de Planeación, como segunda línea de defensa y en el análisis y revisión de las evidencias que se encuentran relacionadas en el reporte de monitoreo.



03

Marco normativo y lineamientos PTEP

Monitoreo al Programa de Transparencia y Ética Pública

Artículo 73 Ley 1474 de 2011 “Por la cual se dictan normas orientadas a fortalecer los mecanismos de prevención, investigación y sanción de actos de corrupción y la efectividad del control de la gestión pública”

Artículo 31 de la Ley 2195 de 2022 “Por medio de la cual se adoptan medidas en materia de transparencia, prevención y lucha contra la corrupción y se dictan otras disposiciones”.

Decreto 1122 de 2024 “Por el cual se reglamenta el artículo 73 de la Ley 1474 de 2011, modificado por el artículo 31 de la Ley 2195 de 2022, en lo relacionado con los Programas de Transparencia y Ética Pública”.



04

COMPONENTES DEL PTEP 2025

El PTEP 2025 de la Alcaldía Municipal de Maní está conformado por 4 componentes y 12 subcomponentes:

Monitoreo al Programa de Transparencia y Ética Pública

1. ADMINISTRACIÓN DEL RIESGO

- 1.1. Gestión de riesgos para la integridad pública
- 1.2. Gestión de riesgos de LA/FT/FP
- 1.3 Canales de denuncia
- 1.4 Debida diligencia

2. REDES Y ARTICULACIÓN

- 2.1. Redes Internas
- 2.2. Redes Externas

3. MODELO DE ESTADO ABIERTO

- 3.1. Acceso a la información pública y transparencia
- 3.2. Integridad pública y cultura de la legalidad
- 3.3 Dialogo y corresponsabilidad

4. INICIATIVAS ADICIONALES

- 4.1. Acciones Focalizadas
- 4.2. Racionalización de tramites
- 4.3. Relacionamiento Estado Ciudadanía

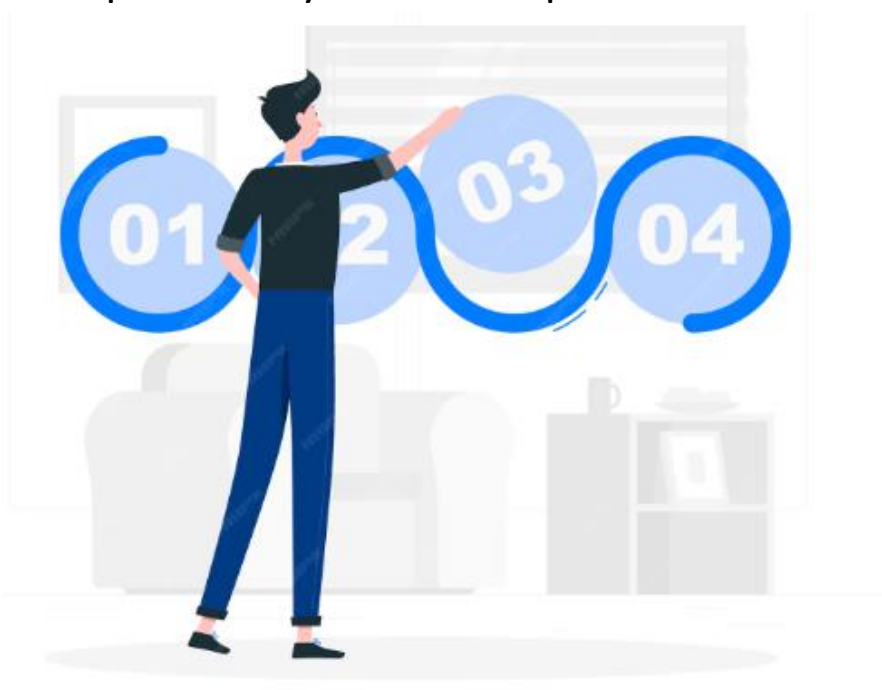

Distribución de Actividades del PTEP 2025

El PTEP 2025 de la Alcaldía Municipal de Maní está conformado por 4 componentes, los cuales agrupan 88 actividades de la siguiente manera:

➔ Número y porcentaje de distribución de actividades por componente

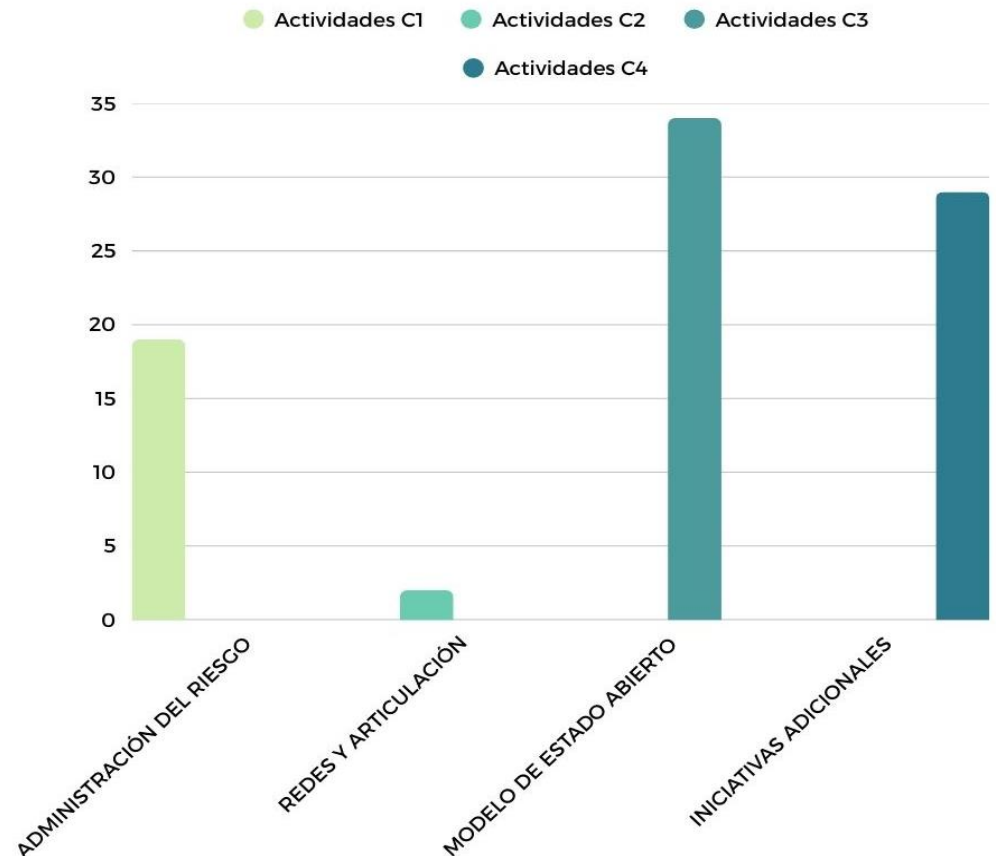
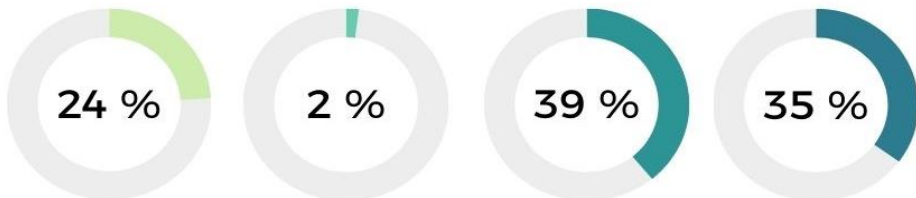

06

Monitoreo al Programa de Transparencia y Ética Pública

La Oficina Asesora de Planeación realizó el **segundo monitoreo de Mayo a Agosto de 2025** al Programa de Transparencia y Ética Pública, donde se encuentra el reporte de las actividades por cada uno de los 4 componentes del programa con su respectivo análisis cualitativo y evidencia del avance reportado por cada una de las dependencias responsables.

A continuación, se presentan los resultados consolidados del Monitoreo del segundo cuatrimestre del Programa de Transparencia y Ética Pública 2025:

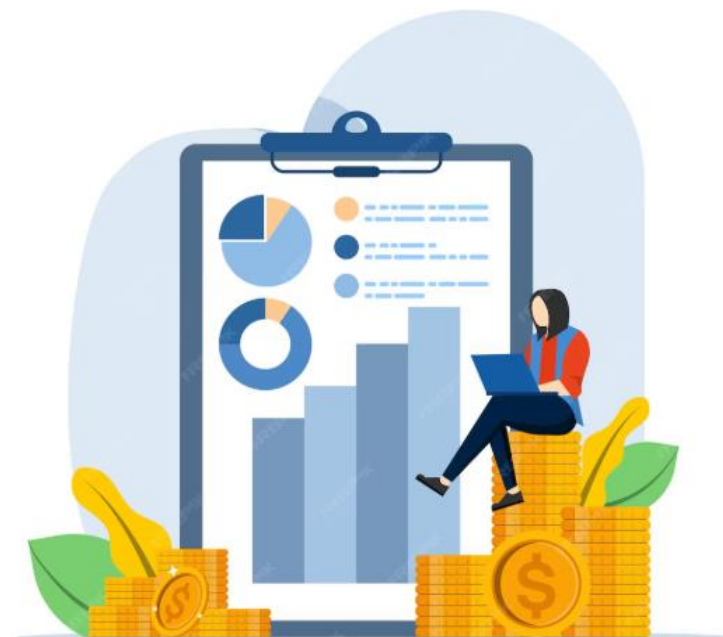

Cuatrimestre II Corte a 30 de Agosto de 2025





Monitoreo al Programa de Transparencia y Ética Pública

Segundo monitoreo – Periodo (Mayo- Agosto)2025



COMPONENTE	N° DE ACTIVIDADES POR COMPONENTE	FINALIZADAS SEGUNDO CUATRIMESTRE (MAYO-AGOSTO)	EN EJECUCIÓN	PENDIENTE DE INICIAR
1. Administración de Riesgos	21	12	4	5
2. Redes y Articulación	2	1	1	0
3. Modelo de Estado Abierto	34	10	18	6
4. Iniciativas Adicionales	31	12	13	6
TOTAL	88	35	36	17
Porcentaje de Avance PTEP 2025	40.9%			

Monitoreo al Programa de Transparencia y Ética Pública

08

Segundo monitoreo – Periodo (Mayo- Agosto) 2025

Informe Grafico

Finalizadas **35** En ejecución **36** Pendiente por iniciar **17**



40.9 %
Porcentaje de Avance PTEP 2025

De los **88** entregables programados en la vigencia 2025, **35** entregables presentaron cumplimiento al 100% en el periodo objeto de monitoreo.

Monitoreo al Programa de Transparencia y Ética Pública

Componente I: De los 21 entregables programados en el componente I Del plan de ejecución y seguimiento del PTEP 2025, se evidencia que 12 entregables presentaron cumplimiento al 100% en el periodo objeto de monitoreo.



**Componente I:
Administración de
Riesgos**

Rango de cumplimiento

Cumplido ■ En Progreso ■ Pendiente ■



57,1%



23,8 %



19%

Resultados del Monitoreo Componente I: Administración de Riesgos



57,1%

Avance de ejecución Componente I.



Monitoreo al Programa de Transparencia y Ética Pública

Componente II: De los 2 entregables programados en el componente II Del plan de ejecución y seguimiento del PTEP 2025, se evidencia que 1 entregable presenta cumplimiento al 100% en el periodo objeto de monitoreo.



**Componente II:
Redes y Articulación**

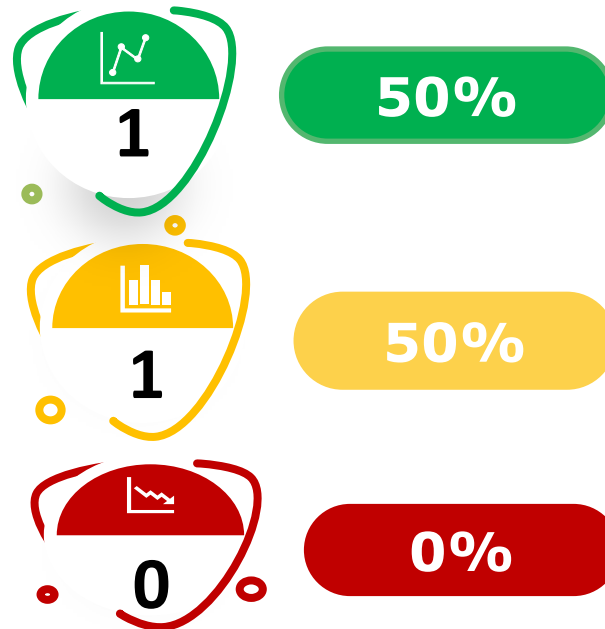

Resultados del Monitoreo Componente II: Redes y Articulación

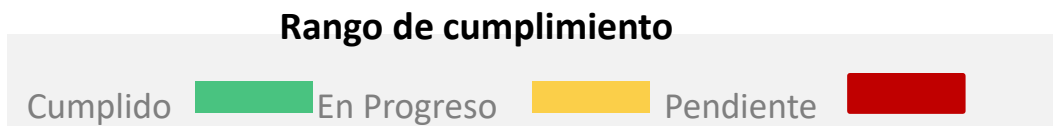

50%

Avance de ejecución Componente II.





Monitoreo al Programa de Transparencia y Ética Pública

Componente III: De los **34** entregables programados en el componente III Del plan de ejecución y seguimiento del PTEP 2025, se evidencia que **10** entregables presentaron cumplimiento al 100% en el periodo objeto de monitoreo.



**Componente III:
Modelo de Estado
Abierto**



52,9%



29,4%



17,6%

Rango de cumplimiento

Cumplido

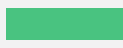

En Progreso

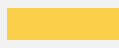

Pendiente



52,9%

Avance de ejecución Componente III.

Resultados del Monitoreo

**Componente III:
Modelo de Estado
Abierto**



Monitoreo al Programa de Transparencia y Ética Pública

Componente IV: De los 31 entregables programados en el componente IV Del plan de ejecución y seguimiento del PTEP 2025, se evidencia que 12 entregables presentaron cumplimiento al 100% en el periodo objeto de monitoreo.



**Componente IV:
Iniciativas
Adicionales**



41,9%



38,7%



19,4%

Rango de cumplimiento

Cumplido ■ En Progreso ■ Pendiente ■



41,9%

Avance de ejecución Componente IV.

**Resultados del
Monitoreo
Componente IV:
Iniciativas
Adicionales**



Monitoreo al Programa de Transparencia y Ética Pública

- ❑ Consultar el monitoreo al programa de Transparencia y Ética Pública – PTEP vigencia 2025 generado por la Oficina Asesora de Planeación en el siguiente link: <https://www.manicasanare.gov.co/Transparencia/Paginas/Transparencia-y-Acceso-a-la-Informacion-Publica.aspx>

Acciones de Seguimiento identificadas dentro del Monitoreo como por la Segunda Línea de Defensa:

Como parte de proceso de mejora continua y cumpliendo con las responsabilidades de autoevaluación, en el desarrollo del actual ejercicio de monitoreo se identifica una oportunidad de mejora a aplicar en el rol como segunda línea de defensa.

- Fortalecer el acompañamiento a partir de mesas de trabajo de reporte de las acciones de implementación para unificar avances de cada responsable, establecer y ajustar brechas para el cumplimiento de los objetivos planteados.



Recomendaciones y/o Información



Oficina Asesora de Planeación SEPTIEMBRE 2025



ALCALDÍA MUNICIPAL
MANÍ - CASANARE

